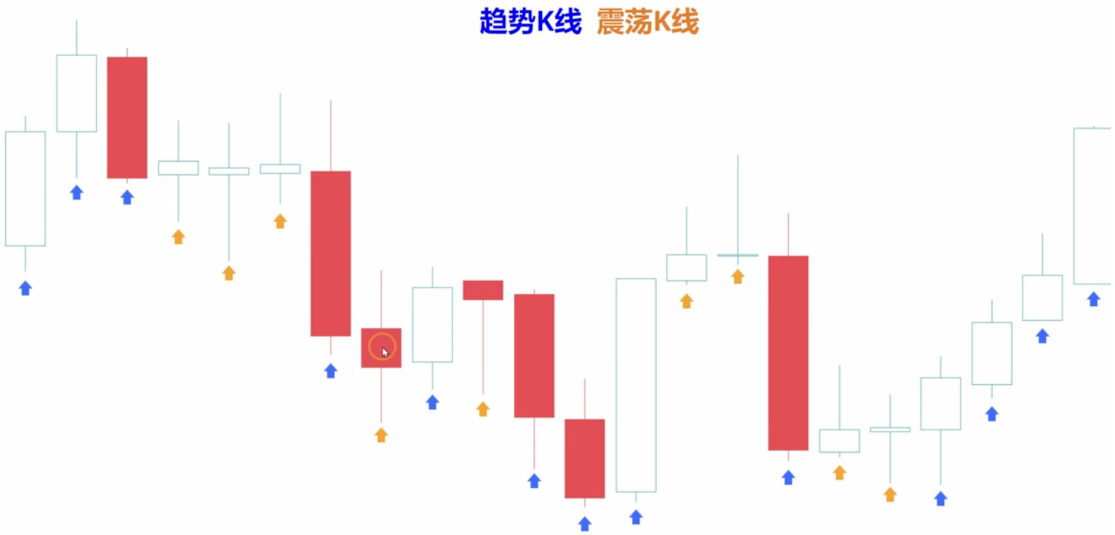

- **Trend Bar – 趋势 K 线**
  - 实体部分大，影线小，也就是大阳线收在高位，大阴线收在低位

- **Trading Range Bar – 震荡 K 线**
  - 实体部分小，影线长，没有方向性

- 看到信号 K 不应该直接去做多，最好是等待收盘（这里指的是 5min 时间周期），然后在上方的一个 tick 去挂 Stop Order 做多，属于突破单。

- 信号 K 固然重要，但是背景环境更为重要。

- 在下降趋势中，这种下影线很长的 K 线并不是好的做多信号 K。可能只是下降中的一次反弹。

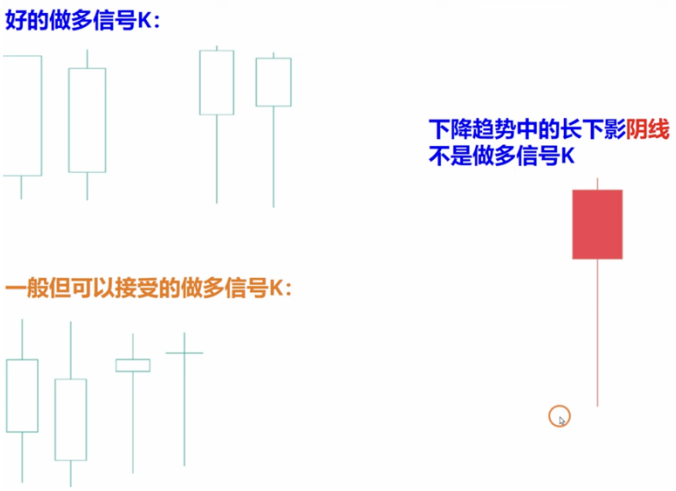

- 在上涨趋势中，这些代表了空头尝试反转，但是反转失败，说明多头的动能很强。

- 图为 10/8 NQ 期货日内 5min

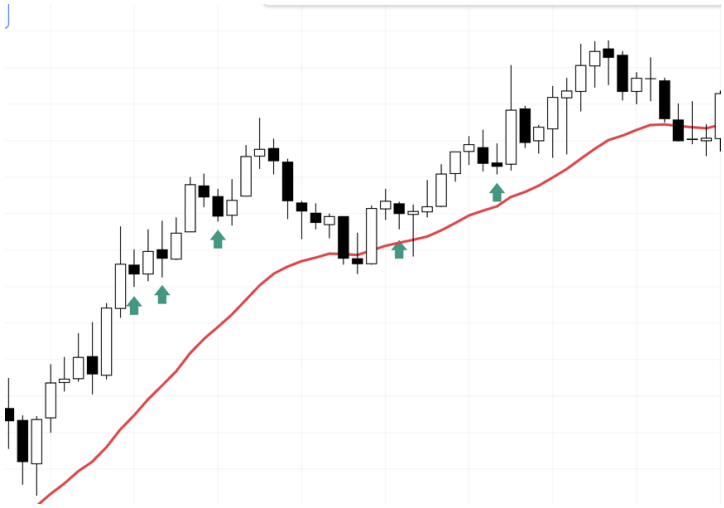

- **在震荡区间中，大阳线并且在上沿附近是止盈信号，大阴线在下沿附近是止盈信号。**

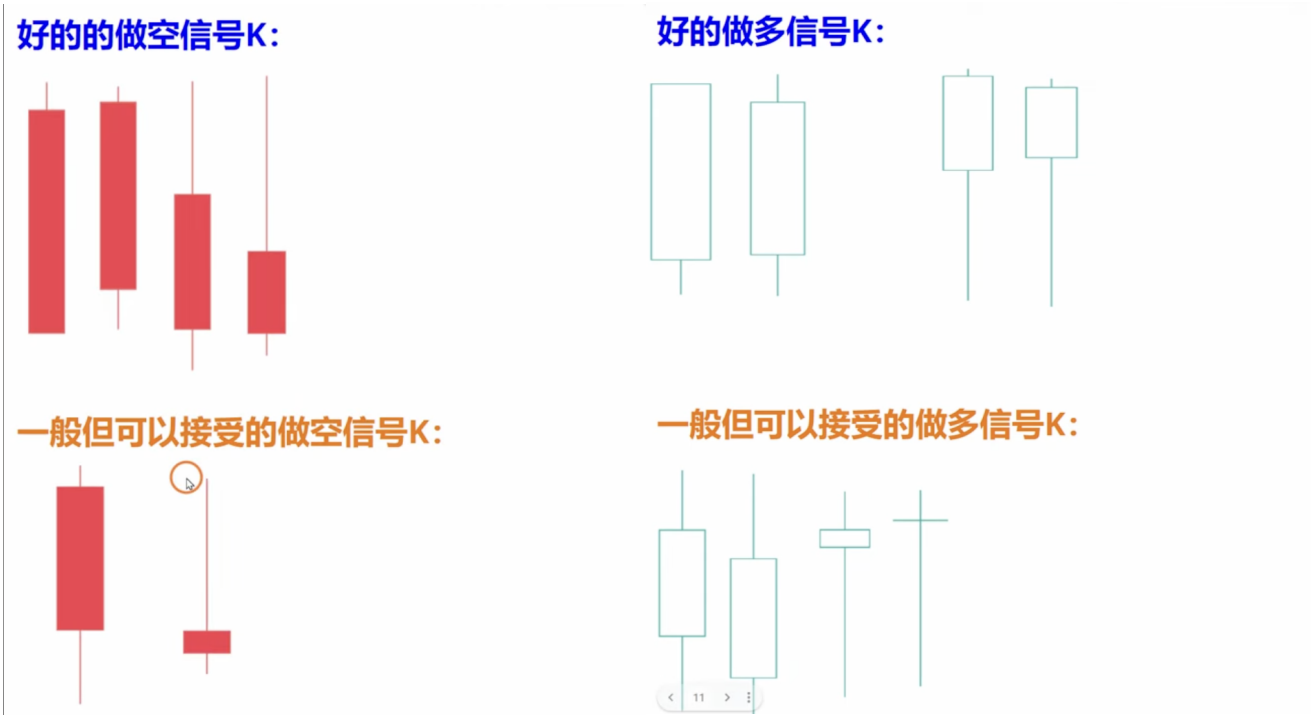

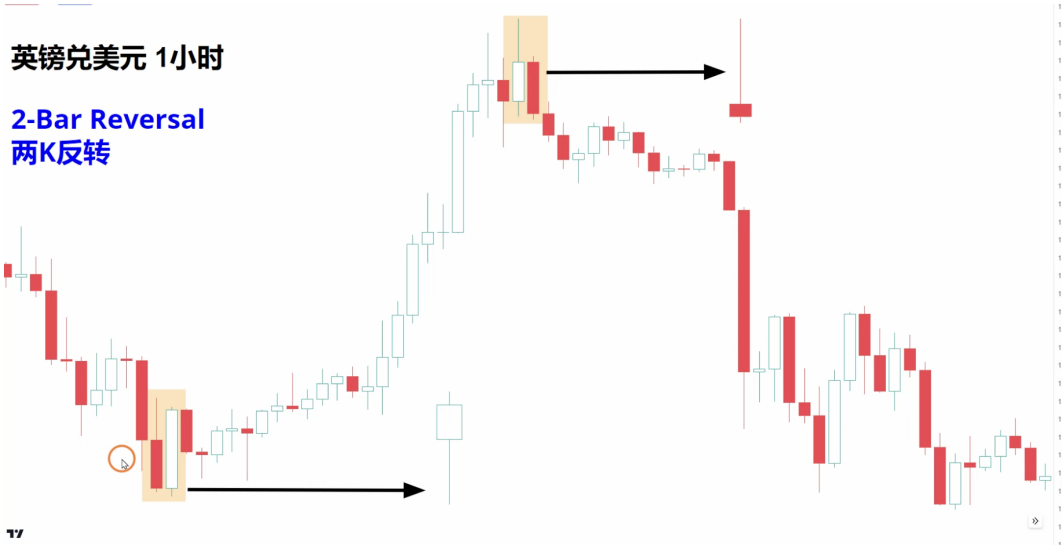

- **Two Bars Reversal – 两 K 反转**
  - 如果不熟悉，尝试把两根 K 线合并成一根，想象一下是什么样的 K 线

- **孕线 / 吞噬线**
  - 孕线是指当前 K 线的最高和最低点被前一根 K 线包起来，吞噬线的定义则是相反的
  - 其实就是两 K 反转
  - 震荡区间中孕线和吞噬线没有什么意义，代表不了任何东西
  - 做反转需要一个好的背景和好的信号 K

- **遇到坏的背景和坏的信号 K 该怎么处理**
  - 考虑到前面一直在涨，虽然是根阴线，但是这个时候做空就是差的背景和信号 K，那做空的胜率就很低，正确的应该是在前面低点的位置去做限价的买单（limit order）
  - 这种情况已经是涨的很多了，在不知道还有多少上涨空间的时候，这笔订单就是 scalp 交易。而止损的位置就是所冒的风险，因为是 scalp，追求一倍的盈亏比，会有 60%的几率会达到
  - **不过如果遇到这种情况之后不知道该怎么办的时候，最好的建议就是不做，避免不必要的亏损**